

# OFERTA ALOJAMIENTO ALUMNOS CES 2026



# INTRODUCCION

Debido a la celebración del Curso de Entrenador Superior en la Comunidad de Madrid, La Federación de Baloncesto de Madrid oferta, dentro de las instalaciones de la ESCUELA IDEO, la Residencia existente dentro de la misma.

Esto permitirá al alumno acceder a las clases del CES sin tener que desplazarse y evitar pérdida de tiempo alguna en transporte así como su ahorro económico y mayor comodidad , ya que tanto la residencia como el pabellón y aulas se encuentran dentro del mismo recinto.

Dicha residencia cuenta con todas las facilidades y servicios que puede requerir el alumn@ para el desarrollo del curso, las cuales vamos a detallar a continuación



# HABITACIONES

Todas las habitaciones se presentan en formato **INDIVIDUAL**, contando las mismas con baño propio privado, nevera, microondas, área de estudio, climatización, cama de 2x120

*Vista Interior de la Habitación y del cuarto de baño*





*Cama, espacio de estudio,  
microondas y nevera*





# ZONAS COMUNES

## Restauración

Zonas diferenciadas para el servicio de desayuno (residencia), siendo los servicios de comida y cena en otros comedores de mayor tamaño más cercanos al Polideportivo y aulas de trabajo.

Disponibilidad de cantina en momentos de descanso del curso.



# ZONAS COMUNES

## Ocio

- Gimnasio,
- Zona Juegos: ping-pong, billar, futbolin, máquinas arcade.
- Cine
- Graderío con television
- Dos salas de estudio/reunion
- Cafeteria
- Conserjería 24 horas
- Rooftop
- Piscina Exterior

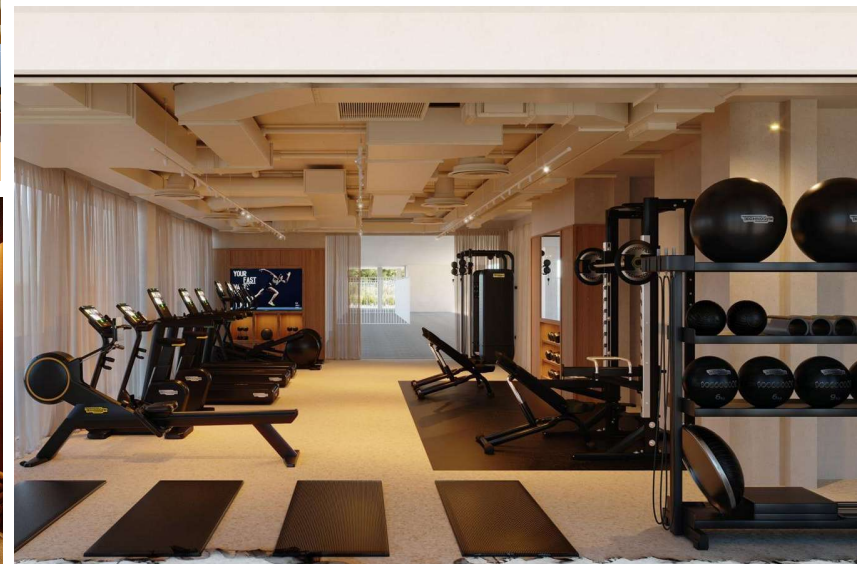
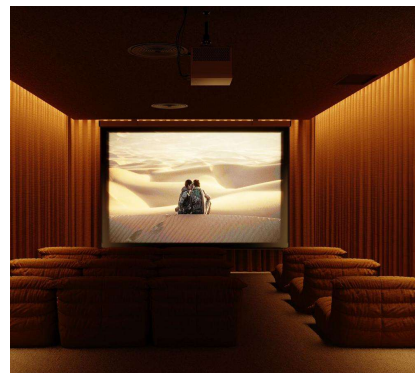
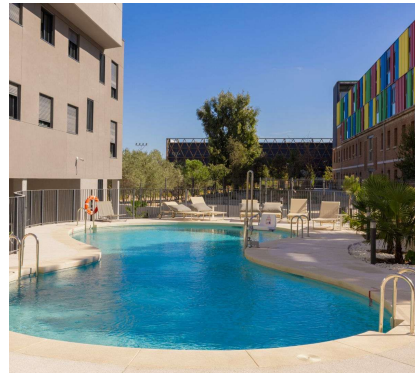





## ZONAS COMUNES

Otras comodidades

Zonas de trabajo, coworking, de Descanso, lavandería a disposición del alumn@...

Wifi en toda la instalación.

Se realizarán dos Servicios de limpieza de habitación durante la duración del curso, pudiendo ser contratados más por parte del alumn@ en caso de que lo estime oportuno.



# UBICACION

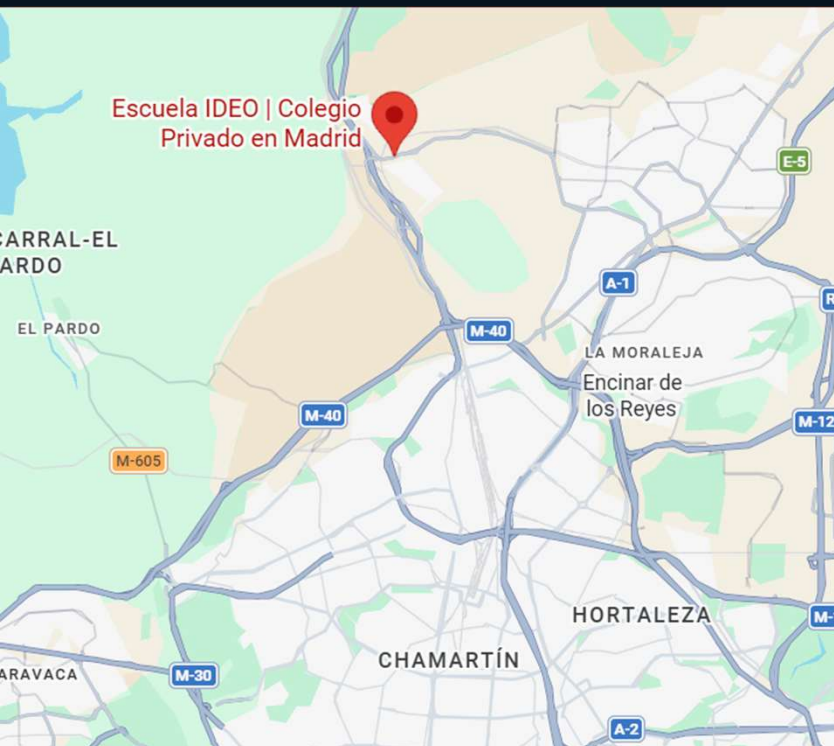

## COMPLEJO COLEGIO IDEO

- La residencia se encuentra a 50 metros del pabellón Polideportivo y aulas.
- Cuenta además con parking GRATUITO en caso de traer coche privado
- Dirección: Carretera de Colmenar a Alcobendas km 0,5



# OFERTA ECONÓMICA

La presente oferta como se ha explicado anteriormente, se realiza en régimen de PENSION COMPLETA en HABITACIÓN INDIVIDUAL que cuenta con baño propio, dos limpiezas completas de habitación durante la estancia, y posibilidad de uso de zonas de ocio (como el gimnasio y piscina exterior). Cuenta con la siguiente tabla de precios por noche (I.V.A. Incluido):



TABLA DE PRECIOS Y FORMA DE PAGO SEGÚN FECHA	PVP DUI x noche
Pago único o dos pagos ANTES DEL 7 DE ABRIL de 2026	106 €
Pago único o dos pagos DEL 8 DE ABRIL AL 1 DE JUNIO de 2026	110 €
Pago único A PARTIR DEL 2 DE JUNIO de 2026.	116 €



# CONTACTO Y RESERVAS

Si deseas realizar tu reserva, por favor rellena el siguiente formulario:

[BOLETIN ALOJAMIENTO CES. Del 17 al 26 de Julio, MADRID 2026: Rellenar formulario](#)

Para cualquier duda o consulta, ponte en contacto con nosotros en:

[entrenadores@fbm.es](mailto:entrenadores@fbm.es)